System ALUCA & ALUCA dimension2

Ausgewählte Einrichtungslösungen für Nutzfahrzeuge von

Mercedes-Benz

Citan · Vito · Sprinter

Fahrzeugeinrichtungen aus 100% Aluminium

VanPartner by Mercedes-Benz

ALUCA®
aus Überzeugung

ALUCA aus Überzeugung

10 Gründe, warum Kunden auf ALUCA vertrauen

Schnelligkeit 1

Wir liefern Ihre Einrichtung i.d.R. innerhalb 10 Tagen nach Auftragserteilung.

Sicherheit 2

ALUCA ist sicher - bestätigt durch Crashtest und TÜV-Zertifizierung.

Gewichtsvorteil 3

Leicht gemacht - dank 100% Aluminium. Dadurch höhere Nutzlast.

Einbaukompetenz 4

Zertifizierte und geschulte Fachkräfte führen den Einbau Ihrer Fahrzeugeinrichtung aus.

Sonderbau 5

Der hauseigene Sonderbau entwickelt individuelle Speziallösungen - auf Meisterniveau.

Langlebig 6

Extrem robust und für den harten Alltagseinsatz gebaut. Beständig, werterhaltend und voll recyclefähig.

Praxisnähe 7

Individuelle Einrichtungslösungen für die unterschiedlichsten Anforderungen, Branchen und Fahrzeugtypen.

Kundennähe 8

ALUCA Mitarbeiter **und** Vertriebspartner sind auch in Ihrer Nähe und beraten Sie gerne.

Flottenservice 9

Komfortabel und ganz ohne Umwege.
Eine Kontaktperson für alle Kundenwünsche.

Umfassendes Zubehör 10

Ladungssicherungselemente, Elektrobauteile, Kunststoff-BOXXen und Aluminiumkoffer runden das Programm ab.

ALUCA®
aus Überzeugung

ALUCA **dimension2**

Das innovative Unterbodensystem

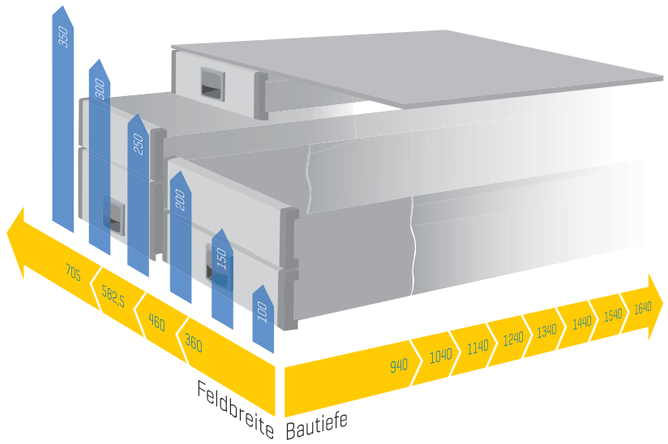

Flexibilität dank vielfältig kombinierbarer Schubladen und Einteilungen

ALUCA dimension2 schafft optimale Ordnung in bedarfsgerechten Schubladen, die sich am Heck oder an der Seite bei offener Schiebetür ausfahren lassen.

Die Großraumschublade ermöglicht eine jederzeit zugängliche Fahrzeugeinrichtung trotz vollständig beladener Ladefläche.

Mehr entdecken auf unserem YouTube Kanal

Das heißt für Sie:

- Ladungssicherung in Sekunden
- **Ladefläche kann voll genutzt werden**
- Effektive Raumnutzung durch hohe Flächenlast bis 80 kg pro Schublade
- Vollwertiger Ladeboden: Deckplatte bis 700 kg belastbar
- Ergonomisches Be- und Entladen der Schubladen außerhalb des Fahrzeugs
- Einfache Materialentnahme dank Schubladenvollauszug

System ALUCA

Der klassische „Links-Rechts"-Einbau

ALUCA überzeugt durch sein Baukastenprinzip.
Bei der Einrichtungsplanung wird auf unzählige Anbauteile zurückgegriffen. Sie erhalten die optimale Kombination aus Ladungssicherungssystem und mobiler Werkstatt.

Wählen Sie aus vorkonfigurierten Modulen oder einer ganz individuell nach Ihren Anforderungen maßgeschneiderten Einrichtungslösung.

Das heißt für Sie:

- Ordnung, Funktionalität und Sicherheit im Fahrzeug
- Höchstmaß an Individualität bei der Einrichtung Ihres Fahrzeugs
- für jede Branche die passende Einrichtungslösung
- umfangreiches Zubehör
- flexibles Arbeiten im und am Fahrzeug

Erleben Sie mehr auf unserem YouTube Kanal

ALUCA® aus Überzeugung

Fahrerseite links

Citan Radstand 2313 mm

Modul S101 Art.-Nr. 106934

B x T x H 765 x 320 x 950 mm

1 Regalfachboden
inkl. 2x S-BOXX SB03-8
inkl. 1x S-BOXX SBB03-8

2 Regalfachböden
inkl. 2x S-BOXXen SB03-8
inkl. 2x M-BOXXen

1 Regalwanne hoch
inkl. Regalwannenabteiler

inkl. Anti-Rutschmatten

Modul S102 Art.-Nr. 106935

B x T x H 765 x 320 x 950 mm

3 Regalwannen niedrig
inkl. Regalwannenabteiler

1 Regalwanne hoch

inkl. Anti-Rutschmatten

ALUCA
Tragrahmen

- sehr leicht und trotzdem hoch stabil durch spezielle Aluminium-Konstruktion
- hohe Belastbarkeit
- korrosionsbeständig

Citan Radstand 2313 mm

Beifahrerseite rechts

Modul S101 Art.-Nr. 106934

B x T x H 765 x 320 x 950 mm

1 Regalfachboden
inkl. 2x S-BOXX SB03-8
inkl. 1x S-BOXX SBB03-8

2 Regalfachböden
inkl. 2x S-BOXXen SB03-8
inkl. 2x M-BOXXen

1 Regalwanne hoch
inkl. Regalwannenabteiler

inkl. Anti-Rutschmatten

Modul S102 Art.-Nr. 106935

B x T x H 765 x 320 x 950 mm

3 Regalwannen niedrig
inkl. Regalwannenabteiler

1 Regalwanne hoch

inkl. Anti-Rutschmatten

Alle Module werden inklusive Befestigungsmaterial geliefert!

Nutzen Sie unseren Einbau-service durch qualifizierte Fachkräfte.

Sie suchen einen Einbaupartner in Ihrer Nähe?

Bitte sprechen Sie uns an oder kontaktieren Sie uns über **www.aluca.de**

Citan Radstand 2697 mm

Modul S101 Art.-Nr. 106934

B x T x H 765 x 320 x 950 mm

1 Regalfachboden
inkl. 2x S-BOXX SB03-8
inkl. 1x S-BOXX SBB03-8

2 Regalfachböden
inkl. 2x S-BOXXen SB03-8
inkl. 2x M-BOXXen

1 Regalwanne hoch
inkl. Regalwannenabteiler

inkl. Anti-Rutschmatten

Modul S102 Art.-Nr. 106935

B x T x H 765 x 320 x 950 mm

3 Regalwannen niedrig
inkl. Regalwannenabteiler

1 Regalwanne hoch

inkl. Anti-Rutschmatten

Gewichtsvorteil durch 100% Aluminium

Technische Änderungen vorbehalten.

ALUCA® aus Überzeugung

Fahrerseite links

Citan Radstand 3081 mm

Beifahrerseite rechts

Modul S107 Art.-Nr. 106940

B x T x H 1500 x 320/250 x 950 mm

3 Regalwannen niedrig
inkl. Regalwannenabteiler

1 Bodenfach mit Klappe

inkl. Anti-Rutschmatten

Modul S108 Art.-Nr. 106941

B x T x H 1500 x 320/250 x 950 mm

2 Regalfachböden
inkl. 12x S-BOXX SB03-8
inkl. 3x S-BOXX SBB03-8

1 Regalwanne niedrig
inkl. Regalwannenabteiler

1 Bodenfach mit Klappe

inkl. Anti-Rutschmatten

Alle Module werden inklusive Befestigungsmaterial geliefert!

Nutzen Sie unseren Einbauservice durch qualifizierte Fachkräfte.

Sie suchen einen Einbaupartner in Ihrer Nähe?

Bitte sprechen Sie uns an oder kontaktieren Sie uns über **www.aluca.de**

Modul S103 Art.-Nr. 106936

B x T x H 1010 x 320 x 950 mm

3 Regalwannen niedrig
inkl. Regalwannenabteiler

1 Bodenfach mit Klappe

inkl. Anti-Rutschmatten

Modul S104 Art.-Nr. 106937

B x T x H 1010 x 320 x 950 mm

1 Regalfachboden
inkl. 2x S-BOXX SB03-8
inkl. 2x S-BOXX SBB03-8

2 Regalfachböden mit 4x M-BOXXen

1 Bodenfach mit Klappe

Gewichtsvorteil durch 100% Aluminium

Technische Änderungen vorbehalten.

ALUCA T-BOXXen

- transparenter Deckel für mehr Übersicht
- Rasterung für Insetboxen in Deckel und Boden, dadurch keine Vermischung der Inhalte
- kratzfest und robust
- im Standardmaß 436 x 332 mm
- nur 1,5 kg Gewicht

SB 03-8
Art.-Nr.
106562

SB 04-9
Art.-Nr.
106563

SB 05-11
Art.-Nr.
106564

T-BOXX E3
Art.-Nr. 106611
inkl. Insetboxen ohne Inhalt

ALUCA S-BOXXen

- Sichtlagerkästen
- transparente Front für schnellen Einblick
- lassen sich in jede Einrichtung System ALUCA integrieren

ALUCA M-BOXXen

- Tragebox mit Griff
- passend auf Fachboden
- kratzfest und robust
- im Standardmaß 445 x 153 mm
- nur 1,8 kg Gewicht

M-BOXX
Art.-Nr. 106605
ohne Inhalt

Weitere Ausführungen und Modelle finden Sie in unserem Hauptkatalog oder im Internet.

Das umfangreiche **BOXXen Sortiment** von ALUCA

ALUCA L-BOXXen

- aus stoß- und schlagfestem ABS-Kunststoff
- mobil und kompatibel mit allen L-BOXXen und LS-BOXXen
- stapelbar

L-BOXX 238
Art.-Nr. 106623
inkl. Werkzeugkarte
ohne Inhalt

L-BOXX 374
Art.-Nr. 106624
inkl. Hängeregistereinsatz
inkl. Dokumententasche
ohne Inhalt

Car-Safety
Art.-Nr. 106637
inkl. 2 Warnwesten, Warndreieck und Erste-Hilfe-Set

ALUCA i-BOXXen

- schaffen mehr Übersicht
- mobil und komfortabel
- mit integriertem Griff
- sind Bestandteil der LS-BOXX
- erhältlich in zwei Höhen

i-BOXX 53A44
Art.-Nr. 106641
inkl. Insetboxen
ohne Inhalt

L-BOXX 102
Art.-Nr. 106618
inkl. Insetboxen

L-BOXX 136
Art.-Nr. 106621
inkl. Rasterschaumeinsatz
ohne Inhalt

LS-BOXX 306
Art.-Nr. 106635
inkl. 2x i-BOXX Art. 106640

LS-Schublade 72
Art.-Nr. 106560

Fahrerseite links

Vito Radstand 3200 mm - kurz

Modul M104 — Art.-Nr. 106945

B x T x H 1745 x 250/320 x 1200 mm

- 1 Langgutwanne inkl. Feinriefenmatte
- 2 Regalwannen hoch inkl. Regalwannenabteiler
- 4 Regalwannen niedrig inkl. Regalwannenabteiler
- 1 Bodenfach mit Klappe
- 1 Spanngurt mit Klemmschloss, Länge 1 m
- inkl. Anti-Rutschmatten

Modul M105 — Art.-Nr. 106946

B x T x H 1745 x 250/320 x 1200 mm

- 1 Langgutwanne inkl. Feinriefenmatte
- 1 Regalwanne hoch inkl. Regalwannenabteiler
- 3 Regalwannen niedrig inkl. Regalwannenabteiler
- 2 Regalfachböden inkl. 4x S-BOXX SB03-8 inkl. 2x S-BOXX SBB03-8
- 1 Kofferspannsystem
- 1 Bodenfach mit Klappe
- inkl. Anti-Rutschmatten

Modul M106 — Art.-Nr. 106947

B x T x H 1745 x 250/320 x 1200 mm

- 1 Langgutwanne inkl. Feinriefenmatte
- 2 Regalfachböden inkl. 6x S-BOXX SB03-8 inkl. 2x S-BOXX SBB03-8
- 2 Regalwannen niedrig inkl. Regalwannenabteiler
- 2 Schubladen kugelgelagert, Höhe 200mm inkl. Trenn- und Steckwandset
- 2 Bodenfächer mit Klappe
- inkl. Anti-Rutschmatten

Technische Änderungen vorbehalten.

ALUCA
Seitenwand

- zur seitlichen Abdeckung des Modulblocks
- Systemlochung 34 x 34 mm
- zur zusätzlichen Aufnahme von Werkzeughalterungen und Zubehörteilen
- Materialstärke 1,5 mm

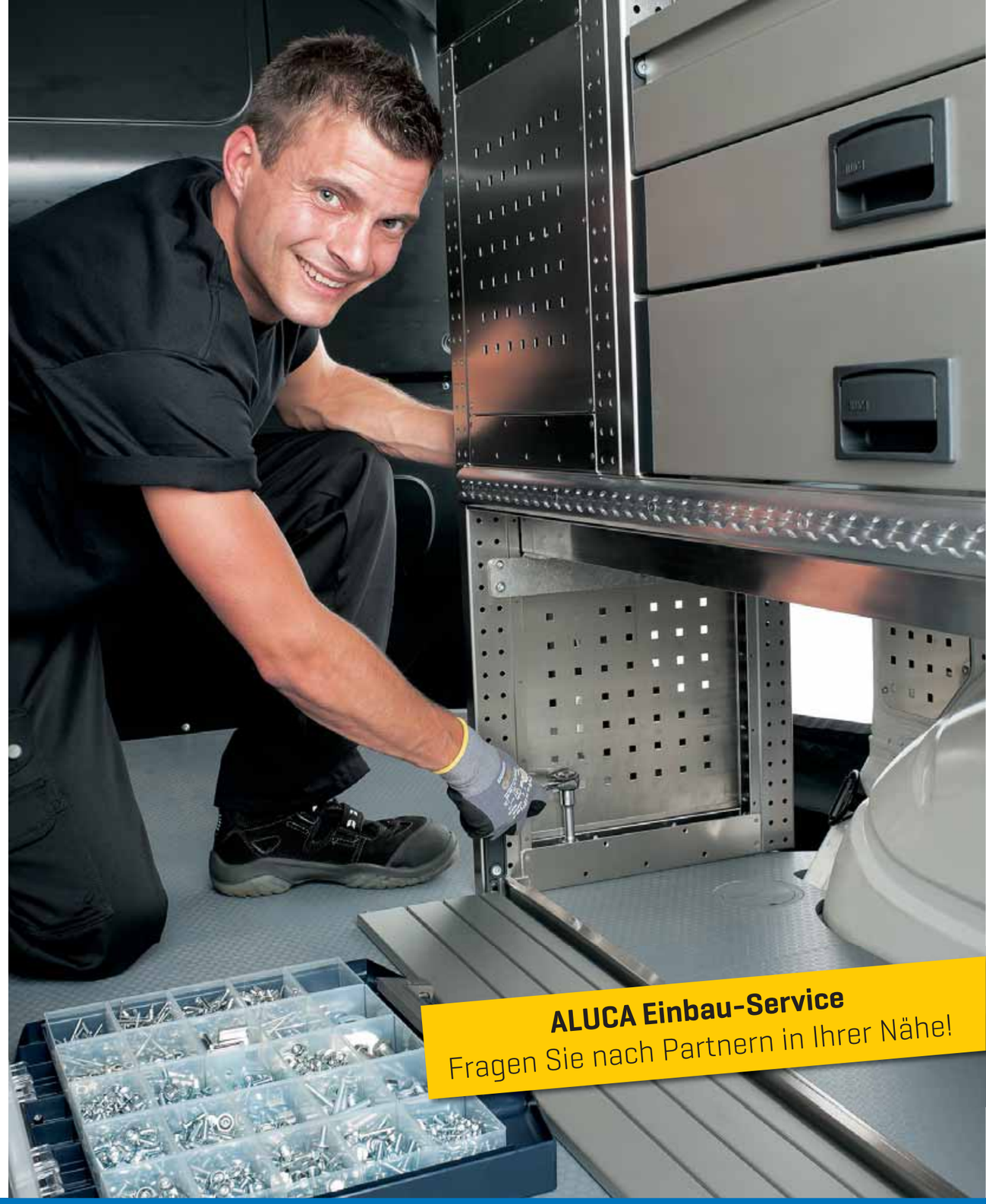

ALUCA Einbau-Service
Fragen Sie nach Partnern in Ihrer Nähe!

ALUCA®
aus Überzeugung

Vito Radstand 3200L mm - lang

Fahrerseite links

Modul M101 — Art.-Nr. 106942

B x T x H 1990 x 250/320 x 1200 mm

- 1 Langgutwanne inkl. Feinriefenmatte
- 2 Regalwannen hoch inkl. 2 Regalwannenabteiler
- 4 Regalwannen niedrig inkl. 2 Regalwannnenabteiler
- 1 Bodenfach mit Klappe
- 1 Spanngurt mit Klemmschloss, Länge 1 m
- inkl. Anti-Rutschmatten

Modul M102 — Art.-Nr. 106943

B x T x H 1990 x 250/320 x 1200 mm

- 1 Langgutwanne inkl. Feinriefenmatte
- 1 Regalwanne hoch inkl. Regalwannenabteiler
- 3 Regalwannen niedrig inkl. Regalwannenabteiler
- 2 Regalfachböden inkl. 8x S-BOXX SB03-8 inkl. 2x S-BOXX SBB03-8
- 1 Kofferspannsystem
- 1 Bodenfach mit Klappe
- inkl. Anti-Rutschmatten

Modul M103 — Art.-Nr. 106944

B x T x H 1990 x 250/320 x 1200 mm

- 1 Langgutwanne inkl. Feinriefenmatte
- 2 Regalfachböden inkl. 6x S-BOXX SB03-8 inkl. 3x S-BOXX SBB03-8
- 2 Regalwannen niedrig inkl. Regalwannenabteiler
- 2 Schubladen kugelgelagert, Höhe 200mm inkl. Trenn- und Steckwandset
- 2 Bodenfächer mit Klappe
- inkl. Anti-Rutschmatten

Modul M104 — Art.-Nr. 106945

B x T x H 1745 x 250/320 x 1200 mm

- 1 Langgutwanne inkl. Feinriefenmatte
- 2 Regalwannen hoch inkl. Regalwannenabteiler
- 4 Regalwannen niedrig inkl. Regalwannenabteiler
- 1 Bodenfach mit Klappe
- 1 Spanngurt mit Klemmschloss, Länge 1 m
- inkl. Anti-Rutschmatten

Modul M105 — Art.-Nr. 106946

B x T x H 1745 x 250/320 x 1200 mm

- 1 Langgutwanne inkl. Feinriefenmatte
- 1 Regalwanne hoch inkl. Regalwannenabteiler
- 3 Regalwannen niedrig inkl. Regalwannenabteiler
- 2 Regalfachböden inkl. 4x S-BOXX SB03-8 inkl. 2x S-BOXX SBB03-8
- 1 Kofferspannsystem
- 1 Bodenfach mit Klappe
- inkl. Anti-Rutschmatten

Modul M106 — Art.-Nr. 106947

B x T x H 1745 x 250/320 x 1200 mm

- 1 Langgutwanne inkl. Feinriefenmatte
- 2 Regalfachböden inkl. 6x S-BOXX SB03-8 inkl. 2x S-BOXX SBB03-8
- 2 Regalwannen niedrig inkl. Regalwannenabteiler
- 2 Schubladen kugelgelagert, Höhe 200mm inkl. Trenn- u. Steckwandset
- 2 Bodenfächer mit Klappe
- inkl. Anti-Rutschmatten

Beifahrerseite rechts

Modul M107 — Art.-Nr. 106948

B x T x H 1010 x 420 x 950 mm

- 1 Regalwanne hoch inkl. Regalwannenabteiler
- 1 Regalfachboden inkl. 6x S-BOXX SB04-9
- 2 Regalfachböden mit 4x T-BOXXen
- 1 Bodenfach mit Klappe
- inkl. Anti-Rutschmatten

Modul M108 — Art.-Nr. 106949

B x T x H 1010 x 420 x 950 mm

- 1 Regalwanne hoch inkl. Regalwannenabteiler
- 2 Regalfachböden inkl. 6x S-BOXX SB04-9 inkl. 3x S-BOXX SBB04-9
- 1 Bodenfach mit Klappe
- inkl. Anti-Rutschmatten

Modul M109 — Art.-Nr. 106950

B x T x H 1010 x 420 x 950 mm

- 3 Regalwannen niedrig inkl. Regalwannenabteiler
- 1 Bodenfach mit Klappe
- inkl. Anti-Rutschmatten

Modul M110 — Art.-Nr. 106951

B x T x H 1040 x 420 x 950 mm

- 2 Regalwannen hoch inkl. Regalwannenabteiler
- 1 Schublade* kugelgelagert, Höhe 100mm inkl. Kunststoffboxenset
- 2 Schubladen* kugelgelagert, Höhe 150mm inkl. Trenn- und Steckwandset
- 4 Kofferablagen mit 4x T-BOXXen
- 1 Bodenfach mit Klappe
- inkl. Anti-Rutschmatten

* Schubladen über Schiebetür bedienbar

Schnelle Hilfe bei der Planung:
+49 791 950 40-0

Technische Änderungen vorbehalten.

ALUCA Bodenklappe

- aus verwindungssteifem, eloxiertem Aluminiumprofil
- Montage vor dem Bodenfach möglich
- zum Verstauen von Kabeltrommeln, Eimern, schmalen oder langen Werkzeugen sowie Baumaterialien

ALUCA® aus Überzeugung

Fahrerseite links

Vito Radstand 3430 mm

Beifahrerseite rechts

Modul M 111 — Art.-Nr. 106952

B x T x H 2235 x 250/320 x 1200 mm

- 1 Langgutwanne inkl. Feinriefenmatte
- 2 Regalwannen hoch inkl. Regalwannnenabteiler
- 4 Regalwannen niedrig inkl. Regalwannenabteiler
- 1 Bodenfach mit Klappe
- 1 Spanngurt mit Klemmschloss, Länge 1 m
- inkl. Anti-Rutschmatten

Modul M112 — Art.-Nr. 106953

B x T x H 2235 x 250/320 x 1200 mm

- 1 Langgutwanne inkl. Feinriefenmatte
- 1 Regalwanne hoch inkl. Regalwannenabteiler
- 3 Regalwannen niedrig inkl. Regalwannenabteiler
- 2 Regalfachböden inkl. 8x S-BOXX SB03-8 inkl. 2x S-BOXX SBB03-8
- 1 Bodenfach mit Klappe
- inkl. Anti-Rutschmatten
- 1 Kofferspanner

Modul M113 — Art.-Nr. 106954

B x T x H 2235 x 250/320 x 1200 mm

- 1 Langgutwanne inkl. Feinriefenmatte
- 2 Regalfachböden inkl. 7x S-BOXX SB03-8 inkl. 3x S-BOXX SBB03-8
- 2 Regalwannen niedrig inkl. Regalwannenabteiler
- 2 Schubladen kugelgelagert, Höhe 200mm inkl. Trenn- und Steckwandset
- 2 Bodenfächer mit Klappe
- inkl. Anti-Rutschmatten

Modul M115 — Art.-Nr. 106956

B x T x H 1255 x 420 x 950 mm

- 1 Regalwanne hoch inkl. Regalwannenabteiler
- 3 Regalfachböden inkl. 4x S-BOXX SB04-9 inkl. 8x S-BOXX SBB04-5 inkl. 3x T-BOXXen
- 1 Bodenfach mit Klappe
- inkl. Anti-Rutschmatten

Modul M116 — Art.-Nr. 106957

B x T x H 1255 x 420 x 950 mm

- 1 Regalwanne hoch inkl. Regalwannenabteiler
- 2 Regalfachböden inkl. 6x S-BOXX SB04-9 inkl. 4x S-BOXX SBB04-9
- 1 Bodenfach mit Klappe
- inkl. Anti-Rutschmatten

Modul M117 — Art.-Nr. 106958

B x T x H 1255 x 420 x 950 mm

- 2 Regalwannen hoch inkl. Regalwannenabteiler
- 1 Schublade* kugelgelagert, Höhe 100mm inkl. Kunststoffboxenset
- 2 Schubladen* kugelgelagert, Höhe 150mm inkl. Trenn- und Steckwandset
- 4 Kofferablagen mit 4 T-BOXXen
- 1 Bodenfach mit Klappe
- inkl. Anti-Rutschmatten

* Schubladen über Schiebetür bedienbar

Technische Änderungen vorbehalten.

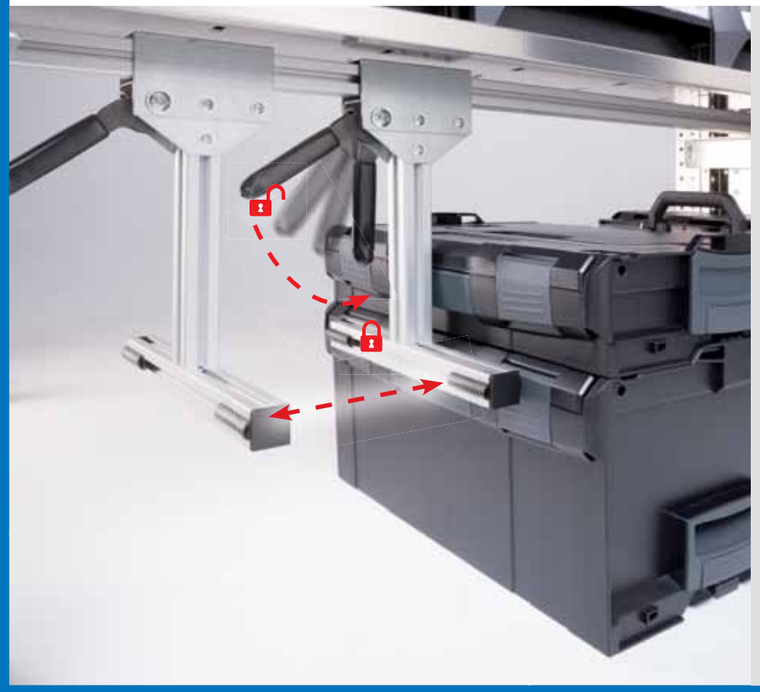

ALUCA
Kofferspannsystem

- Spanneinheit zur Sicherung von Maschinen- und Sortimentskoffern
- stufenlos verstellbar
- Arretierung mittels Klemmhebel

Modul M118 — Art.-Nr. 106959

B x T x H 1255 x 420 x 950 mm

- 1 Regalwanne hoch inkl. Regalwannenabteiler
- 2 Regalwannen niedrig inkl. Regalwannenabteiler
- 1 Bodenfach mit Klappe
- inkl. Anti-Rutsch-Matten

ALUCA
Schubladen

- Blende aus eloxiertem Aluminiumprofil
- ergonomischer und robuster Schubladengriff
- Vollauszug mit Arretierung bei kompletter Öffnung
- Verschlussmechanik mit beidseitiger Sicherheitsverriegelung
- auf Wunsch mit Schloss lieferbar (auch nachrüstbar)
- durch den teilbaren Auszug ist die einfache Entnahme der Schublade gewährleistet

ALUCA® aus Überzeugung

Sprinter Radstand 3250 mm

Fahrerseite links

Modul M 111 — Art.-Nr. 106952

B x T x H 2235 x 250/320 x 1200 mm

- 1 Langgutwanne inkl. Feinriefenmatte
- 2 Regalwannen hoch inkl. Regalwannnenabteiler
- 4 Regalwannen niedrig inkl. Regalwannenabteiler
- 1 Bodenfach mit Klappe
- 1 Spanngurt mit Klemmschloss, Länge 1 m
- inkl. Anti-Rutschmatten

Modul M112 — Art.-Nr. 106953

B x T x H 2235 x 250/320 x 1200 mm

- 1 Langgutwanne inkl. Feinriefenmatte
- 1 Regalwanne hoch inkl. Regalwannenabteiler
- 3 Regalwannen niedrig inkl. Regalwannenabteiler
- 2 Regalfachböden inkl. 8x S-BOXX SB03-8 inkl. 2x S-BOXX SBB03-8
- 1 Kofferspanner
- 1 Bodenfach mit Klappe
- inkl. Anti-Rutschmatten

Modul M113 — Art.-Nr. 106954

B x T x H 2235 x 250/320 x 1200 mm

- 1 Langgutwanne inkl. Feinriefenmatte
- 2 Regalfachböden inkl. 7x S-BOXX SB03-8 inkl. 3x S-BOXX SBB03-8
- 2 Regalwannen niedrig inkl. Regalwannenabteiler
- 2 Schubladen kugelgelagert, Höhe 200mm inkl. Trenn- und Steckwandset
- 2 Bodenfächer mit Klappe
- inkl. Anti-Rutschmatten

Modul L101 — Art.-Nr. 106962

B x T x H 2480 x 250/320 x 1200 mm

- 1 Langgutwanne inkl. Feinriefenmatte
- 2 Regalwannen hoch inkl. Regalwannnenabteiler
- 4 Regalwannen niedrig inkl. Regalwannenabteiler
- 1 Bodenfach mit Klappe
- 1 Spanngurt mit Klemmschloss, Länge 2 m
- inkl. Anti-Rutschmatten

Modul L102 — Art.-Nr. 106963

Abbildung beispielhaft. Siehe Lieferumfang*

B x T x H 2480 x 250/320 x 1200 mm

- 1 Langgutwanne inkl. Feinriefenmatte
- 1 Regalwanne hoch inkl. Regalwannenabteiler
- 3 Regalwannen niedrig inkl. Regalwannenabteiler
- 2 Regalfachböden inkl. 8x S-BOXX SB03-8 inkl. 3x S-BOXX SBB03-8
- 1 Kofferspanner
- 1 Bodenfach mit Klappe
- inkl. Anti-Rutschmatten

* Modulbreite und Anzahl der S-BOXXen variieren

Modul L103 — Art.-Nr. 106964

Abbildung beispielhaft. Siehe Lieferumfang*

B x T x H 2480 x 250/320 x 1200 mm

- 1 Langgutwanne inkl. Feinriefenmatte
- 2 Regalfachböden inkl. 16x S-BOXX SB03-8 inkl. 3x S-BOXX SBB03-8
- 2 Regalwannen niedrig inkl. Regalwannenabteiler
- 2 Schubladen kugelgelagert, Höhe 150mm inkl. Trenn- und Steckwandset
- 2 Bodenfächer mit Klappe
- inkl. Anti-Rutschmatten

* Modulbreite und Anzahl der S-BOXXen variieren

Beifahrerseite rechts

Modul M115 — Art.-Nr. 106956

B x T x H 1255 x 420 x 950 mm

- 1 Regalwanne hoch inkl. Regalwannenabteiler
- 3 Regalfachböden inkl. 4x S-BOXX SB04-9 inkl. 8x S-BOXX SBB04-5 inkl. 3x T-BOXXen
- 1 Bodenfach mit Klappe
- inkl. Anti-Rutschmatten

Modul M116 — Art.-Nr. 106957

B x T x H 1255 x 420 x 950 mm

- 1 Regalwanne hoch inkl. Regalwannenabteiler
- 2 Regalfachböden inkl. 6x S-BOXX SB04-9 inkl. 4x S-BOXX SBB04-9
- 1 Bodenfach mit Klappe
- inkl. Anti-Rutschmatten

Modul M117 — Art.-Nr. 106958

B x T x H 1255 x 420 x 950 mm

- 2 Regalwannen hoch inkl. Regalwannenabteiler
- 1 Schublade* kugelgelagert, Höhe 100mm inkl. Kunststoffboxenset
- 2 Schubladen* kugelgelagert, Höhe 150mm inkl. Trenn- und Steckwandset
- 4 Kofferablagen mit 4 T-BOXXen
- 1 Bodenfach mit Klappe
- inkl. Anti-Rutschmatten

* Schubladen über Schiebetür bedienbar

Modul M118 — Art.-Nr. 106959

B x T x H 1255 x 420 x 950 mm

- 1 Regalwanne hoch inkl. Regalwannenabteiler
- 2 Regalwannen niedrig inkl. Regalwannenabteiler
- 1 Bodenfach mit Klappe
- inkl. Anti-Rutschmatten

Modul M119 — Art.-Nr. 106960

B x T x H 1255 x 420 x 950 mm

- 1 Regalwanne hoch inkl. Regalwannenabteiler
- 3 Regalfachböden inkl. 3x T-BOXXen inkl. 12x S-BOXX SB04-5
- 1 Bodenfach mit Klappe
- inkl. Anti-Rutschmatten

Modul M120 — Art.-Nr. 106961

B x T x H 1255 x 420 x 950 mm

- 2 Regalwannen hoch inkl. Regalwannenabteiler
- 2 Schubladen* kugelgelagert, Höhe 100mm inkl. 1 Kunststoffboxenset inkl. 1 Trenn- und Steckwandset
- 1 Schublade* kugelgelagert, Höhe 150mm inkl. Trenn- und Steckwandset
- 1 Schublade kugelgelagert, Höhe 150mm inkl. Trenn- und Steckwandset
- 2 Kofferablagen mit 2 T-BOXXen
- 1 Bodenfach mit Klappe
- inkl. Anti-Rutschmatten

* Schubladen über Schiebetür bedienbar

Technische Änderungen vorbehalten.

Alle Module werden inkl. Befestigungsmaterial geliefert!

ALUCA® aus Überzeugung

Sprinter Radstand 3665 mm

Fahrerseite links

Modul L104 — Art.-Nr. 106965

B x T x H 2750 x 250/320 x 1200 mm

- 1 Langgutwanne inkl. Feinriefenmatte
- 2 Regalwannen hoch inkl. Regalwannenabteiler
- 4 Regalwannen niedrig inkl. Regalwannenabteiler inkl. Anti-Rutsch-Matten
- 1 Bodenfach mit Klappe
- 1 Spanngurt mit Klemmschloss, Länge 2 m
- inkl. Anti-Rutschmatten

Modul L105 — Art.-Nr. 106966

Abbildung beispielhaft. Siehe Lieferumfang*

B x T x H 2750 x 250/320 x 1200 mm

- 1 Langgutwanne inkl. Feinriefenmatte
- 1 Regalwanne hoch inkl. Regalwannenabteiler
- 3 Regalwannen niedrig inkl. Regalwannenabteiler
- 2 Regalfachböden inkl. 8x S-BOXX SB03-8 inkl. 3x S-BOXX SBB03-8
- 1 Kofferspanner
- 1 Bodenfach mit Klappe
- inkl. Anti-Rutschmatten

* Modulbreite und Anzahl der S-BOXXen variieren

Modul L106 — Art.-Nr. 106967

B x T x H 2750 x 250/320 x 1200 mm

- 1 Langgutwanne inkl. Feinriefenmatte
- 4 Regalfachböden inkl. 20x S-BOXX SB03-8 inkl. 4x S-BOXX SBB03-8
- 2 Regalwannen niedrig inkl. Regalwannenabteiler
- 2 Schubladen kugelgelagert Höhe 150mm inkl. Trenn- und Steckwandset
- 2 Bodenfächer mit Klappe
- inkl. Anti-Rutschmatten

Beifahrerseite rechts

Modul L110 — Art.-Nr. 106971

B x T x H 1500 x 420 x 950 mm

- 1 Regalwanne hoch inkl. Regalwannenabteiler
- 2 Regalwannen niedrig inkl. Regalwannenabteiler
- 1 Bodenfach mit Klappe
- inkl. Anti-Rutschmatten

Modul L111 — Art.-Nr. 106972

B x T x H 1500 x 420 x 950 mm

- 1 Regalwanne hoch inkl. Regalwannenabteiler
- 3 Regalfachböden inkl. 9x S-BOXX SB04-5 inkl. 6x T-BOXXen
- inkl. Anti-Rutschmatten

Modul L112 — Art.-Nr. 106973

B x T x H 1500 x 420 x 950 mm

- 2 Regalwannen hoch inkl. Regalwannenabteiler
- 1 Schublade* kugelgelagert, Höhe 100mm inkl. Kunststoffboxenset
- 2 Schubladen* kugelgelagert, Höhe 150mm inkl. Trenn- und Steckwandset
- 3 Regalfachböden inkl. 3x S-BOXX SB04-5 inkl. 3x T-BOXXen
- 1 Bodenfach mit Klappe
- inkl. Anti-Rutschmatten

* Schubladen über Schiebetür bedienbar

Technische Änderungen vorbehalten.

Modul L107 — Art.-Nr. 106968

B x T x H 2970 x 250/320 x 1200 mm

- 1 Langgutwanne inkl. Feinriefenmatte
- 2 Regalwannen hoch inkl. Regalwannnenabteiler
- 4 Regalwannen niedrig inkl. Regalwannenabteiler
- 1 Bodenfach mit Klappe
- 1 Spanngurt mit Klemmschloss, Länge 2 m
- inkl. Anti-Rutschmatten

Modul L108 — Art.-Nr. 106969

Abbildung beispielhaft. Siehe Lieferumfang*

B x T x H 2970 x 250/320 x 1200 mm

- 1 Langgutwanne inkl. Feinriefenmatte
- 1 Regalwanne hoch inkl. Regalwannenabteiler
- 3 Regalwannen niedrig inkl. Regalwannenabteiler
- 2 Regalfachböden inkl. 10x S-BOXX SB03-8 inkl. 4x S-BOXX SBB03-8
- 1 Kofferspanner
- 1 Bodenfach mit Klappe
- inkl. Anti-Rutschmatten

* Modulbreite u. Anzahl der S-BOXXen variieren

Modul L109 — Art.-Nr. 106970

Abbildung beispielhaft. Siehe Lieferumfang*

B x T x H 2970 x 250/320 x 1200 mm

- 1 Langgutwanne inkl. Feinriefenmatte
- 4 Regalfachböden inkl. 21x S-BOXX SB03-8 inkl. 5x S-BOXX SBB03-8
- 2 Regalwannen niedrig inkl. Regalwannenabteiler
- 2 Schubladen kugelgelagert Höhe 150mm inkl. Trenn- und Steckwandset
- 2 Bodenfächer mit Klappe
- inkl. Anti-Rutschmatten

* Modulbreite und Anzahl der S-BOXXen variieren

Modul L113 — Art.-Nr. 106974

B x T x H 1500 x 420 x 950 mm

- 2 Regalwannen hoch inkl. Regalwannenabteiler
- 2 Schubladen* kugelgelagert, Höhe 100mm inkl. 1 Trenn- und Steckwandset inkl. 1 Kunststoffboxenset
- 1 Schublade* kugelgelagert, Höhe 150mm inkl. Trenn- und Steckwandset
- 3 Regalfachböden inkl. 3x S-BOXX SB04-5 inkl. 3x T-BOXXen
- 1 Bodenfach mit Klappe
- inkl. Anti-Rutschmatten

* Schubladen über Schiebetür bedienbar

ALUCA
Unterteilungssystem für Schubladen

Trenn- und Steckwandset
- komplette Unterteilung für eine Schublade
- Unterteilung kann im Maß der Steckwände geändert und ergänzt werden

Kunststoffboxenset
- in verschiedenen Farben und Größen erhältlich

Beide Systeme sind nachrüstbar.

Passende Sortimente / Sets finden Sie in unserem Hauptkatalog.

ALUCA® aus Überzeugung

Organisieren Sie Ihr Servicefahrzeug

Wählen Sie aus über
1.000
Zubehörartikeln

Be- und Entlüftung

Dokumentenfach A4

LED Deckenleuchten

Teleskop-Leiter
ausziehbar bis auf 3,80 m

LED Handscheinwerfer

AutoExpress
für den Beifahrersitz

Werkzeughaken

Wasserkanister und Wandhalterung

Signalleuchten

verschiedene Halterungen und Ablagewannen
für Werkzeuge und Kleingeräte

Kunststoff-BOXXen
in unterschiedlichen Größen

Aluminiumkoffer
mit und ohne Insetboxen

Parallel-Schraubstock

Abklappbare Werkbank

ALUCA®
aus Überzeugung

Laderaumschutz, Ladungssicherung und Elektrotechnik

1. Bodenplatten und Deckplatten
2. Seitenwandverkleidungen aus Aluminium-Lochblech oder Kunststoff
3. eingefräste Zurrschienen
4. Fittinge
5. Zurrgurte
6. Antirutschmatten

Trenngitter

Teleskop-Sperrstangen

Dachträger aus Aluminium

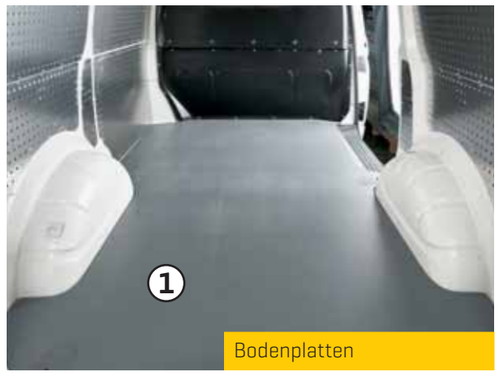

Bodenplatten

Kunststoff Seitenwandverkleidung

Elektrotechnische Einbauten

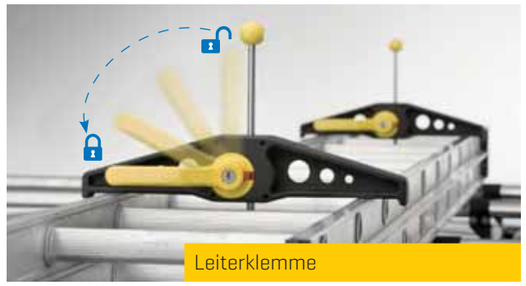
Leiterklemme

ALUCA® aus Überzeugung

Praxisbeispiel: ALUCA dimension2

Keine Chance für Langfinger

Teure Werkzeuge und Materialien werden blickgeschützt und sicher verstaut. Alle ALUCA-Schubladen gibt es optional abschließbar - auch zum Nachrüsten.

Schubladentraglast 80 kg

Die Großraumschubladen bieten Ihnen viel Platz für Ersatzteile, Werkzeuge, Maschinenkoffer und Verbrauchsmaterialien.

Citan Kastenwagen

Downsizing.
Kompakte Stadtflitzer sind auf dem Vormarsch und kostenbewusst - optimale Raumnutzung vorausgesetzt.

Zunehmende Verkehrsdichte, Parknot in Innenstädten und Kostendruck im Fuhrpark führen immer häufiger dazu, dass große Transporter durch kompakte Nutzfahrzeuge, wie den Citan, ersetzt werden. Je kleiner der Laderaum, umso flexibler und effektiver muss die Fahrzeugeinrichtung werden.
ALUCA dimension2 minimiert durch den zweiten Ladeboden häufiges Hin-und Herräumen im Fahrzeug.
Die Großraumschubladen bringen blitzschnell ans Tageslicht, was zuvor noch in der hintersten Ecke verstaut war. Schubladen von ALUCA dimension2 sind in verschiedenen Breiten, Tiefen und Höhen lieferbar - somit sind **individuelle Lösungen für Ihren Anwendungszweck** möglich.

Alles andere als konventionell.
Mit Sicherheit leistungsstark und wirtschaftlich.

ALUCA®
aus Überzeugung

Praxisbeispiel: System ALUCA

Fahrzeug:	Mercedes-Benz Vito
Ausbau:	System ALUCA
Besonderheiten:	Individualausbau Kombination aus mobiler Werkstatt und robustem Laderaum für schwere und sperrige Ersatzteile
Branche:	Geräte- und Maschinen-instandsetzung
Anforderung:	hoch beanspruchbares Ladeabteil mit ausreichend Zurrmöglichkeiten

Langguttransport

Lange Werkzeuge und Teile (wie Hebeisen, Stative, Fluchtstäbe) oder Halbzeuge (Stabmaterial, Rohre,...) finden in Langgut- und Aufsetzwannen sicher Platz.
Eine verriegelbare Klappe macht die Entnahme noch komfortabler.

Heavy Duty

Ganz gleich ob Euro-Palette, Kompressor, Hochdruckreiniger oder Sperrgut - der extra verstärkte Ladeboden ist hervorragend für deren Transport geeignet.

Eine robuste Seitenwandverkleidung schützt die Fahrzeugwand.

Zurrschienen und Zurrgurte fixieren zusätzliches Ladegut.

VITO Kastenwagen

Ein vielseitiges Servicemobil

Gerade, wenn die Anforderungen an ein Servicefahrzeug häufig wechseln, erfordert die Planung besonderes Augenmerk. Im gezeigten Beispiel werden häufig große und sperrige Aggregate, Reifen sowie Ersatzteile für Maschinen transportiert, meistens auf Palette. Diese werden im robusten Laderaum hinter der Trennwand schnell verstaut und mit Hilfe der vielen Zurrpunkte sicher befestigt.
Die für Servicearbeiten vor Ort benötigten Werkzeuge finden in zwei kompakten Werkstattmodulen Platz und Schutz.

Entstanden ist eine Kombination aus mobiler Werkstatt und großzügigem Lasten-Taxi.

ALUCA®
aus Überzeugung

Praxisbeispiel: System ALUCA

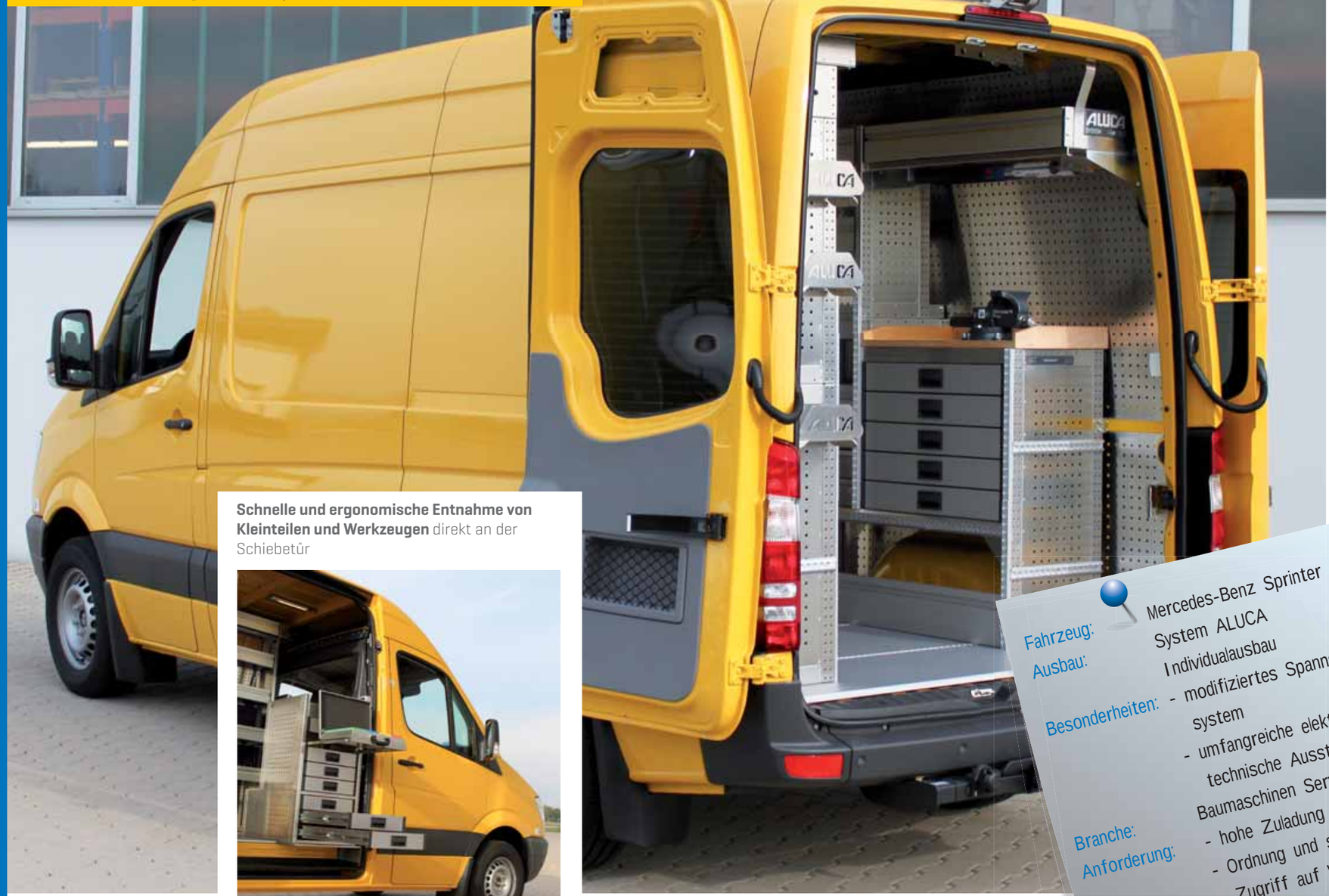

Schnelle und ergonomische Entnahme von Kleinteilen und Werkzeugen direkt an der Schiebetür

Sprinter

Viel Raum für viele Möglichkeiten! Maßarbeit im Werkstattwagen.

Stillstand von Maschinen oder Fahrzeugen kostet den Betreiber jede Minute viel Geld. Servicefahrzeuge sind besonders effektiv, wenn die damit zu verrichtenden Reparaturarbeiten schnell, komfortabel und zuverlässig ausgeführt werden können.
ALUCA-Fahrzeugeinrichtungen tragen dazu bei, dass Ihre Arbeitsprozesse geregelt ablaufen. Dazu gehören Ordnung und Struktur bei Werkzeugen und Ersatzteilen.

Fahrzeug:	Mercedes-Benz Sprinter
Ausbau:	System ALUCA Individualausbau
Besonderheiten:	- modifiziertes Spannstangen-system - umfangreiche elektro-technische Ausstattung
Branche:	Baumaschinen Service
Anforderung:	- hohe Zuladung - Ordnung und schneller Zugriff auf Werkzeuge

Ordnung und Struktur in Ihrem Servicefahrzeug bilden die Grundlage für effektive Arbeit bei Ihren Kunden.

Gewichtsvorteil durch Aluminium

ALUCA baut seine Fahrzeugeinrichtungen aus 100% Aluminium. Das sorgt für Gewichtsvorteile und ermöglicht eine erhöhte Zuladung.

Sonderwünsche willkommen

In diesem Fall:
Stromversorgung mit Wechselschaltung für die Fahrzeug-Innenbeleuchtung und ein umfassendes Sperrstangen-Spannsystem

ALUCA®
aus Überzeugung

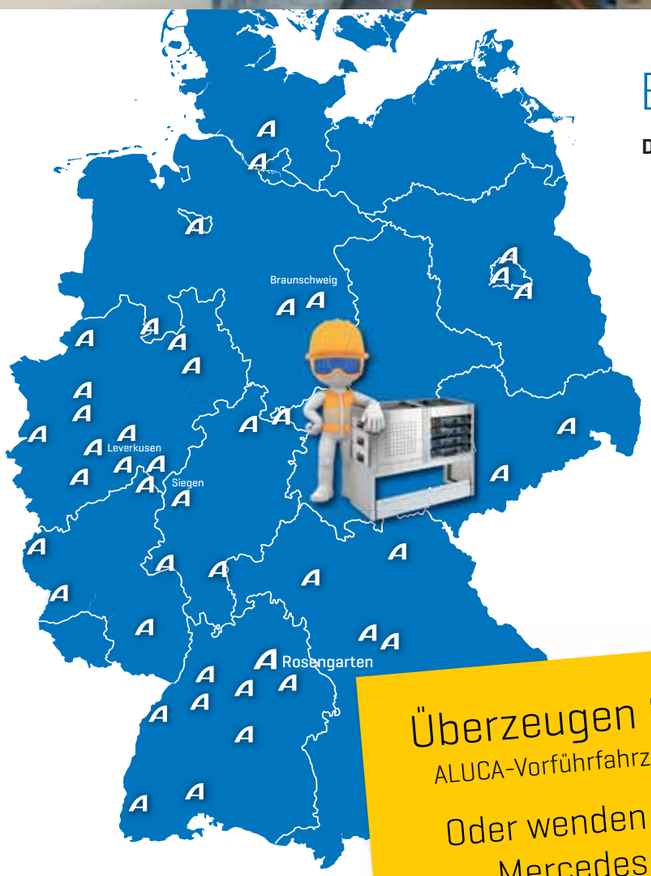

Beratung und Planung

Der Weg zum optimal eingerichteten Servicefahrzeug:

- Bedarfsermittlung
- individuelle Beratung
- Planung mit CAD-Software
- schnelle Produktion
- Einbau in Ihrer Nähe
- After-Sales-Service

Überzeugen Sie sich selbst!
ALUCA-Vorführfahrzeuge auch in ihrer Nähe

Oder wenden Sie sich an Ihren Mercedes-Benz Partner

Meine Anfrage

+49 791 950 40 20
info@aluca.de

Ich interesiere mich für

Pos.	Bezeichnung Modul oder Zubehörartikel	Art.-Nr.	Anzahl
1			
2			
3			
4			
5			
6			

- ○ Seitenwandverkleidung
- ○ Fahrzeugboden
- ○ Zurrschienen
- ○ _____
- ○ Beratung mit einer individuellen Planung

Mein Fahrzeug

Hersteller: _____ Modell: _____ BJ: _____ Radstand: _____

○ mit Überhang

- ○ H1
- ○ H2
- ○ H3
- ○ Doppelkabine
- ○ Pritsche
- ○ Standheizung
- ○ Schiebetür links
- ○ Schiebetür rechts
- ○ Seitenwand geschlossen
- ○ Seitenwand mit Fenster
- ○ Heckklappe
- ○ Hecktüren
- ○ Heck ohne Fenster

Meine Daten:

Name, Vorname _____ Funktion _____

Firma _____ Branche _____

Straße und Hausnummer _____

PLZ _____ Ort _____ Land _____

Email _____ Telefon _____

Ort / Datum _____

VanPartner by
Mercedes-Benz

Weitere Informationen und Zubehör finden Sie in unserem Hauptkatalog, auf unserer Homepage oder bei Ihrem ALUCA Fachberater ganz in ihrer Nähe!

ALUCA®

ALUCA GmbH
Fahrzeugeinrichtungen aus 100% Aluminium

Westring 1
D- 74538 Rosengarten
Tel. +49 791 950 40-0
Fax +49 791 950 40-20
info@aluca.de
www.aluca.de

05.14 / 107331 SL